gemeinde Arth

Teilrevision Nutzungsplanung

Nachführungen und Gefahrenzonen
Ausschnitt Landschaft
Zonenplan mit Änderungen, Mst. 1:10'000

2. Öffentliche Auflage

R+K
Die Raumplaner.

R+K
Raumplanung AG

Poststrasse 4
8808 Pfäffikon SZ
T 055 415 00 15

Im Aeuli 3
7304 Maienfeld GR
T 081 302 75 80

Oberalpstrasse 81
6490 Andermatt UR
T 041 887 00 27

info@rkplaner.ch
www.rkplaner.ch

304-11
22. Juli 2025

1. öffentliche Auflage vom 03.06.2022 bis am 02.07.2022

30 Tage öffentlicht aufgelegt vom ..... bis am .....

Von der Gemeindeversammlung an die Urnenabstimmung überwiesen am .....

An der Urnenabstimmung vom ..... angenommen.

Der Gemeindepräsident ..... Der Gemeindeschreiber .....

Vom Regierungsrat mit Beschluss Nr. ...../..... genehmigt am .....

Herr Landammann ..... Der Staatsschreiber .....

Verbindlicher Planinhalt

Bauzonen

	IE C	Intensiverholungszone Camping	II

Landwirtschaftszonen

	LW	Landwirtschaftszone	III

Schutzzonen ausserhalb der Bauzonen

		Naturschutzzone	II

Weitere Zonen, Gebiete und Flächen

	VF	Verkehrsfläche	
	ÜG	Übriges Gemeindegebiet	III

Überlagernde Zonen und weitere Festlegungen

- Naturschutzzone Wald
- Gefahrenzone rot (erhebliche Gefährdung)
- Gefahrenzone blau (mittlere Gefährdung)
- Gefahrenzone gelb (geringe Gefährdung)
- SKI Skiabfahrtszone
- ZSK Zone Seilbahnkorridor
- Perimeter Abgrenzung Gefahrenkarte
- Einzelobjekt

Orientierender Planinhalt

- Kantonales Naturschutzgebiet

Grundwasserschutzzonen

- Grundwasserschutzzone S1 in Kraft*
- Grundwasserschutzzone S2 in Kraft*
- Grundwasserschutzzone S3 in Kraft*
- Grundwasserschutzzone S1 provisorisch*
- Grundwasserschutzzone S2 provisorisch*
- Grundwasserschutzzone S3 provisorisch*

Hinweisender Planinhalt

- Wald
- Gewässer
- Gemeindegrenze

*Die Grundwasserschutzzonen wurden vom Amt für Umweltschutz, Kanton Schwyz erfasst und übernommen (Stand März 2024)

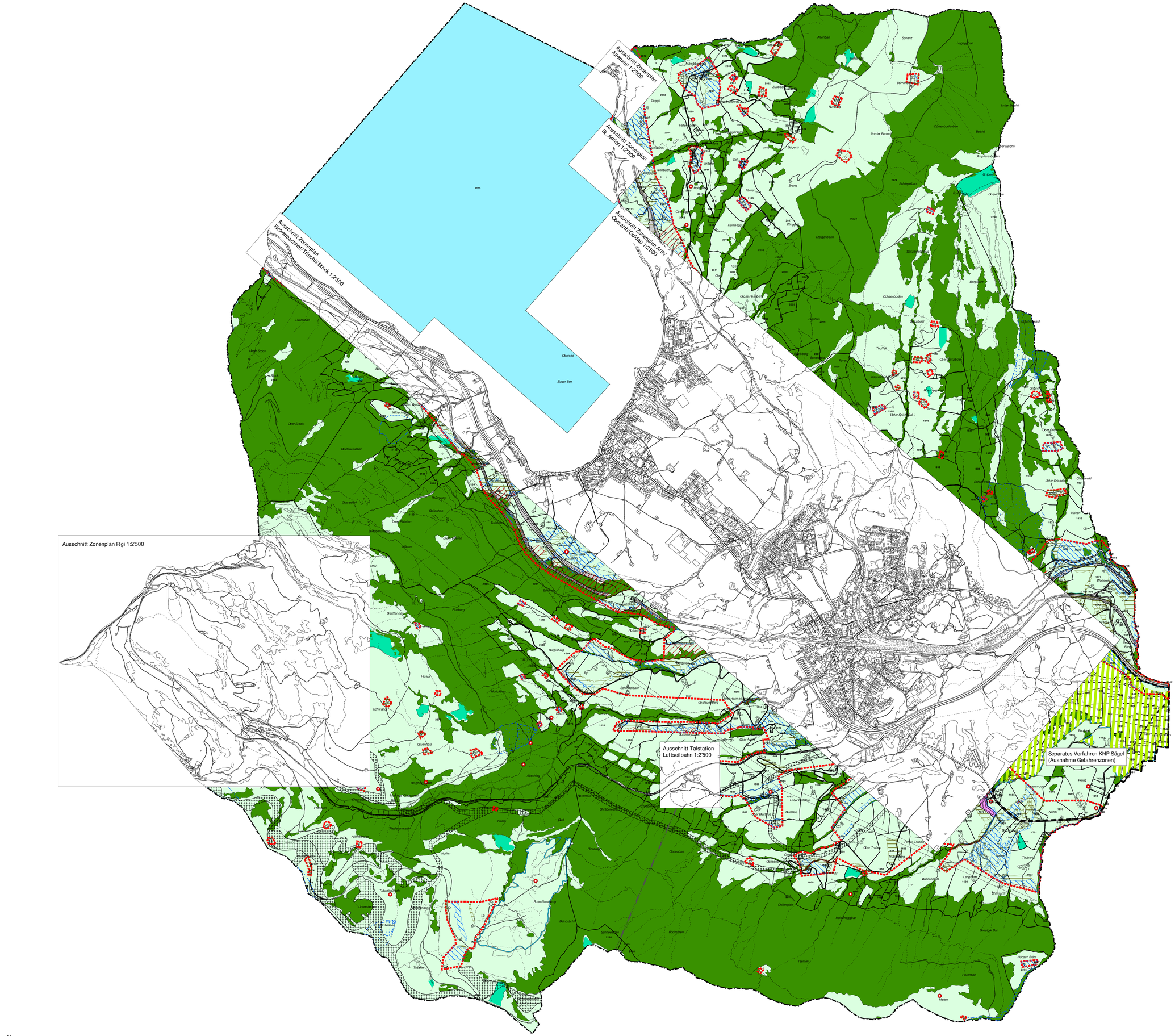

Planinformationen

Kontrolliert:		**Gezeichnet:**	KG/LG	**Grösse:**	116/ 90
Plangrundlage:	Digitale Vermessungsdaten, AGI SZ, 19.05.2025				
Plottfile:	V:\304 Arth\11_Nutzungsplanung\1_rm\d 05_2.öffentliche Auflage_Nachführungen_GFZ\ a) ZP mit Änderungen\arth_zp_landschaft_P.mxd				